

VERTRAULICH

Vermessungsverwaltung Baden-Württemberg

Landratsamt Heilbronn
Vermessungsbehörde
Lerchenstraße 40
74072 Heilbronn

Auszug aus dem
Liegenschaftskataster
Liegenschaftskarte 1 : 500
Erstellt am 08.11.2021



Flurstück: 367/1
Flur: ---
Gemarkung: Bachenu

Gemeinde: Gundelsheim
Kreis: Heilbronn
Regierungsbezirk: Stuttgart

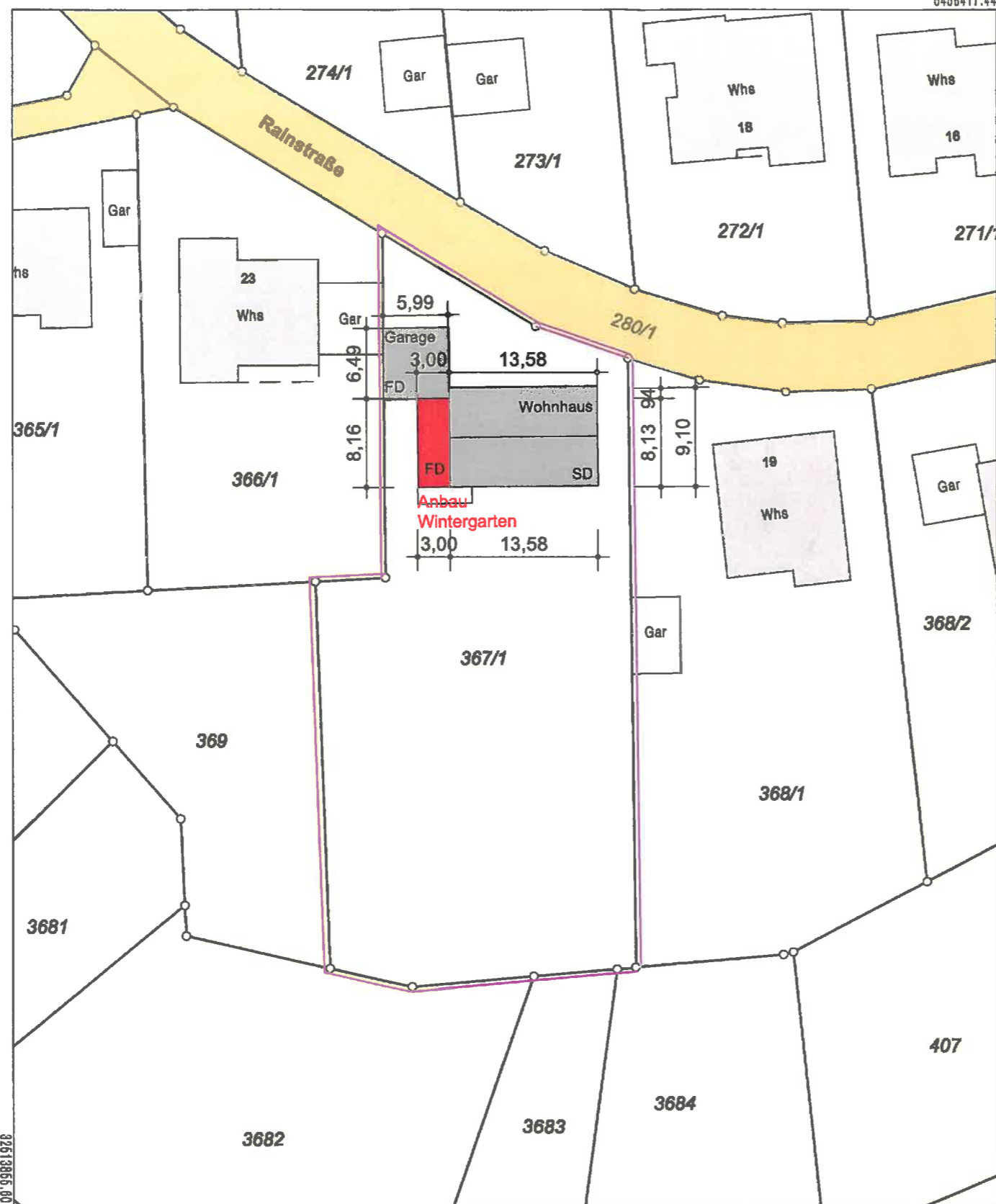

5458306.94

Maßstab 1:500 0 5 10 15 Meter

Die Basisinformationen und Basisdaten des Liegenschaftskatasters unterliegen dem Verwendungsrecht nach § 2 Abs. 3 und 4 des Vermessungsgesetzes vom 1. Juli 2004 (GBl. S. 489, 509), zuletzt geändert durch Gesetz vom 30. November 2010 (GBl. S. 689). Sie dürfen vom Empfänger nur für den Zweck verwendet werden, zu dem sie übermittelt worden sind. Eine Verwendung für andere Zwecke ist nur zulässig, wenn die Vermessungsbehörde eingewilligt hat.

bauantrag

projekt:

nachbeantragung
wintergarten an bestehendem
wohnhaus

bauort:

rainstraße 21
74831 gundelsheim- bachenu

flurstück nr.:

367/1

bauherrschaft.:

datum

m 1:500
datum: 22.11.2021

lageplan

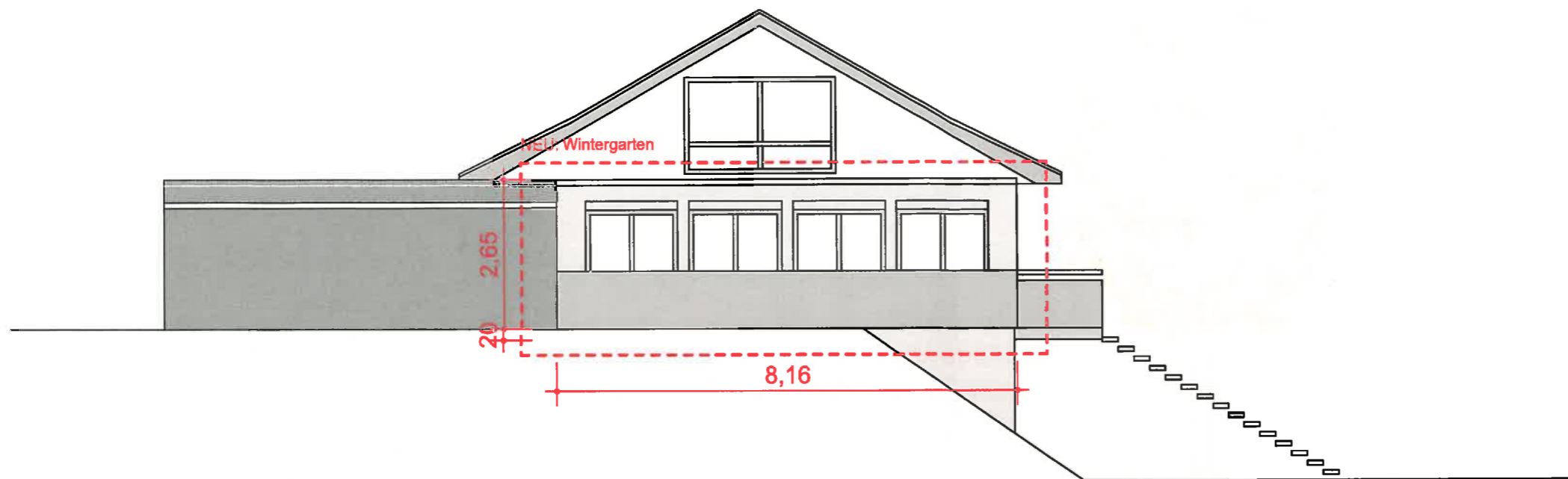

ansichten west

projekt:

nachbeantragung
wintergarten an bestehendem
wohnhaus

bauort:

rainstraße 21
74831 gundelsheim- bachenu

flurstück nr.:

367/1

bauherrschaft:

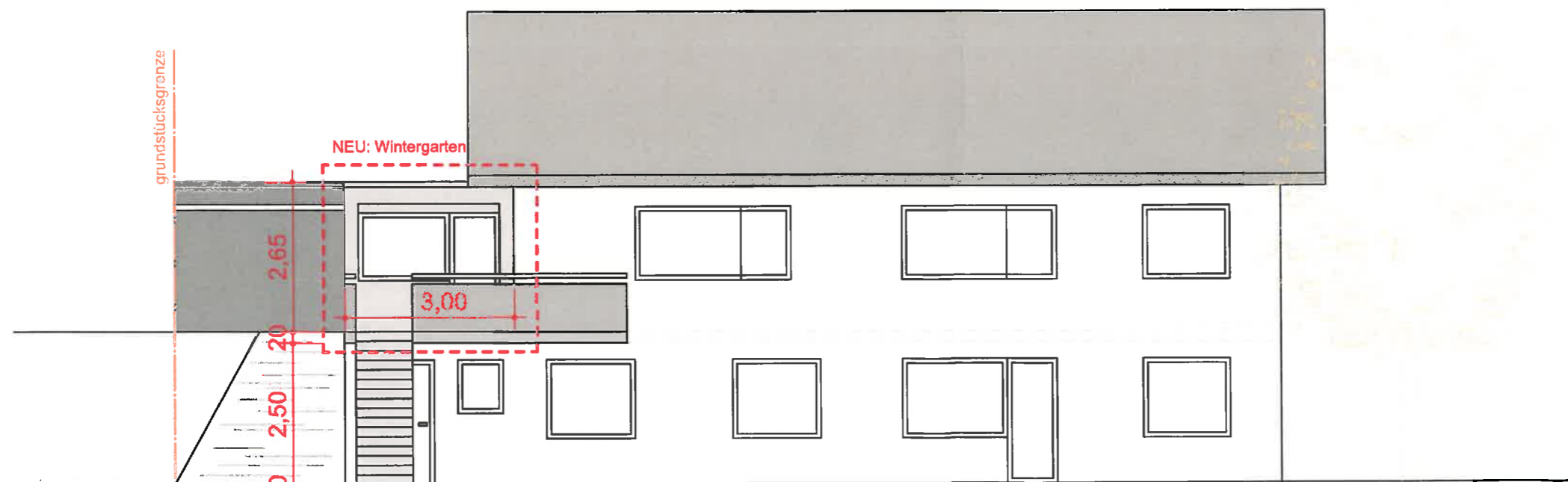

ansichten süd

m 1:100
datum: 22.11.2021